



Número: **8024654-77.2025.8.05.0274**

Classe: **OPOSIÇÃO**

Órgão julgador: **2ª V DOS FEITOS DE REL. DE CONS. CÍVEIS, COMERCIAIS E ACID. DE TRAB. DE VITORIA DA CONQUISTA**

Última distribuição : **21/11/2025**

Valor da causa: **R\$ 1.000,00**

Processo referência: **8003570-54.2024.8.05.0274**

Assuntos: **Administração judicial**

Segredo de justiça? **NÃO**

Justiça gratuita? **SIM**

Pedido de liminar ou antecipação de tutela? **NÃO**

Partes	Advogados
AJUDD - AUXILIO JUDICIAL & CONSULTORIA EM GESTAO LTDA (OPOENTE)	
	VICTOR BARBOSA DUTRA (ADVOGADO)
LUFARMA DISTRIBUIDORA FARMACEUTICA LTDA (OPOSTO)	

Documentos			
Id.	Data da Assinatura	Documento	Tipo
531670302	21/11/2025 16:06	<a href="#">DOC. 03 - RMA - Junho e julho de 2025</a>	Documento de Comprovação



# LUFARMA DISTRIBUIDORA FARMACÊUTICA LTDA

Recuperação Judicial nº 8003570-54.2024.8.05.0274

## RELATÓRIO MENSAL DE ATIVIDADES

Competência: junho e julho de 2025



LUFARMA DISTRIBUIDORA FARMACEUTICA LTDA.

### DEMONSTRATIVO DO RESULTADO DO EXERCÍCIO

DRE	MAIO	JUNHO	JULHO
RECEITA BRUTA	R\$ -	R\$ -	R\$ -
DEDUÇÕES DA RECEITA	-R\$ 0,88	-R\$ 0,85	-R\$ 1,05
RECEITA LÍQUIDA	-R\$ 0,88	-R\$ 0,85	-R\$ 1,05
CUSTOS DA MERCADORIA VENDIDA	R\$ -	R\$ -	-R\$ 350,00
RESULTADO BRUTO	-R\$ 0,88	-R\$ 0,85	-R\$ 351,05
DESPESAS OPERACIONAIS	-R\$ 48.271,81	-R\$ 58.449,46	-R\$ 59.433,21
Despesas Administrativas	-R\$ 47.873,47	-R\$ 57.987,73	-R\$ 59.021,85
Despesas Financeiras	-R\$ 398,34	-R\$ 461,73	-R\$ 410,15
Despesas Tributárias	R\$ -	R\$ -	-R\$ 1,21
RESULTADO OPERACIONAL	-R\$ 48.272,69	-R\$ 58.450,31	-R\$ 59.784,26
Provisão de CSLL e IRPJ	R\$ -	R\$ -	R\$ -
(=) RESULTADO LÍQUIDO DO EXERCÍCIO	-R\$ 48.272,69	-R\$ 58.450,31	-R\$ 59.784,26

Nos meses de junho e julho, a recuperanda não apresentou receitas, registrando apenas deduções de PIS e COFINS.

Os custos foram registrados somente em julho, com uma compra de materiais hospitalares no valor de R\$ 350. As despesas operacionais, por sua vez, totalizaram R\$ 58 mil em junho e R\$ 59 mil em julho, sendo a maior parte de origem administrativa, como depreciações e gastos com pessoal.

No que diz respeito ao resultado operacional, a recuperanda registrou um **prejuízo líquido de R\$ 58,4 mil em junho, e R\$ 59,7**

**mil em julho**, o que se deve, principalmente, às despesas do período.

LUFARMA DISTRIBUIDORA FARMACEUTICA LTDA.

### BALANÇO PATRIMONIAL - ATIVO

O Balanço Patrimonial é uma demonstração contábil essencial que mostra a posição financeira de uma empresa em um momento específico. Ele é dividido em três partes principais: Ativos, que são os bens e direitos da entidade; Passivos, que representam as obrigações e dívidas; e Patrimônio Líquido.

BALANÇO PATRIMONIAL	MAIO	JUNHO	JULHO
Ativo Circulante	R\$ 1.809.682,84	R\$ 1.793.249,56	R\$ 1.762.993,74
Caixa e Equivalentes de Caixa	R\$ 52.096,90	R\$ 54.902,79	R\$ 54.360,27
Clientes	R\$ 834.233,45	R\$ 814.852,32	R\$ 785.282,11
Outros Créditos	R\$ 493.005,53	R\$ 493.147,49	R\$ 493.004,40
Estoques	R\$ 430.346,96	R\$ 430.346,96	R\$ 430.346,96
Ativo Não Circulante	R\$ 7.088.058,79	R\$ 7.060.982,82	R\$ 7.046.139,91
Realizável a Longo Prazo	R\$ 278.879,90	R\$ 278.879,90	R\$ 291.037,14
Depósitos Judiciais	R\$ 278.879,90	R\$ 278.879,90	R\$ 291.037,14
Imobilizado	R\$ 6.809.178,89	R\$ 6.782.102,92	R\$ 6.755.102,77
ATIVO	R\$ 8.897.741,63	R\$ 8.854.232,38	R\$ 8.809.133,65

✉ contato@ajudd.com.br  
 🌐 www.ajudd.com.br



Este documento foi gerado pelo usuário 011.\*\*\*.\*\*\*-65 em 24/11/2025 10:15:00  
 Número do documento: 25112116022322200000507702593  
<https://pje.tjba.jus.br/pje/Processo/ConsultaDocumento/listView.seam?x=25112116022322200000507702593>  
 Assinado eletronicamente por: VICTOR BARBOSA DUTRA - 21/11/2025 16:02:24

LUFARMA DISTRIBUIDORA FARMACEUTICA LTDA.

**BALANÇO PATRIMONIAL - PASSIVO E PATRIMÔNIO LÍQUIDO**

BALANÇO PATRIMONIAL	MAIO	JUNHO	JULHO
<b>Passivo Circulante</b>	<b>R\$ 15.388.623,98</b>	<b>R\$ 15.403.565,04</b>	<b>R\$ 15.418.250,57</b>
Empréstimo e Financiamentos	5.103.207,17	5.103.207,17	5.103.207,17
Fornecedores	3.676.295,65	3.674.825,65	3.674.865,65
Obrigações Tributárias	2.559.173,84	2.560.292,00	2.561.205,03
Obrigações Trabalhistas	757.496,53	772.789,43	786.521,93
Outras Obrigações	3.292.450,79	3.292.450,79	3.292.450,79
<b>Passivo Não Circulante</b>	<b>R\$ 4.496.302,88</b>	<b>R\$ 4.496.302,88</b>	<b>R\$ 4.496.302,88</b>
Empréstimos	2.474.212,93	2.474.212,93	2.474.212,93
Obrigações Tributárias	1.874.056,84	1.874.056,84	1.874.056,84
Outras Obrigações	148.033,11	148.033,11	148.033,11
<b>Patrimônio Líquido</b>	<b>-R\$ 10.687.386,88</b>	<b>-R\$ 10.687.386,88</b>	<b>-R\$ 10.687.386,88</b>
Capital Social	R\$ 100.000,00	R\$ 100.000,00	R\$ 100.000,00
Lucros ou Prejuízos Acumulados	-R\$ 10.787.386,88	-R\$ 10.787.386,88	-R\$ 10.787.386,88
<b>PASSIVO E PATRIMÔNIO LÍQUIDO</b>	<b>R\$ 9.197.539,98</b>	<b>R\$ 9.212.481,04</b>	<b>R\$ 9.227.166,57</b>

**O Passivo Circulante**, que apresenta as dívidas e obrigações com terceiros a curto prazo, ou seja, até 365 dias, registrou um aumento sutil nos meses junho e julho. Esse crescimento decorre sobretudo das contas de obrigações trabalhistas, de gastos com pessoal, como salários, provisões, obrigações previdenciárias e férias a pagar.

**O Passivo Não Circulante**, que engloba as dívidas e obrigações com terceiros a longo prazo, ou seja, acima de 365 dias,

O **Ativo Total** da recuperanda, que inclui o ativo circulante (realizável no curto prazo, em até 365 dias) e o ativo não circulante (realizável no longo prazo, acima de 365 dias), registrou leves variações negativas nos meses de junho e julho.

O **Ativo Circulante** apresentou um leve declínio nos meses junho e julho, que decorreu principalmente das contas de clientes, devido ao recebimento de duplicatas.

Quanto ao **Ativo Não Circulante**, foi apresentado também nos meses de junho e julho uma leve redução. Essa queda esta relacionada especialmente com a conta do imobilizado, devido as depreciações de bens, sobretudo de imóveis.

✉ contato@ajudd.com.br  
 🌐 www.ajudd.com.br



Este documento foi gerado pelo usuário 011.\*\*\*.\*\*\*-65 em 24/11/2025 10:15:00  
 Número do documento: 25112116022322200000507702593  
<https://pje.tjba.jus.br/pje/Processo/ConsultaDocumento/listView.seam?x=25112116022322200000507702593>  
 Assinado eletronicamente por: VICTOR BARBOSA DUTRA - 21/11/2025 16:02:24

permaneceu estável em junho e julho, com um saldo de R\$ 4,496 milhões.

O **Patrimônio Líquido**, que representa o capital próprio da empresa, apresentou-se a descoberto em junho e julho, registrando um saldo negativo de R\$ 10.687.386,88. Essa situação decorre do reconhecimento de prejuízos acumulados, o que evidencia a deterioração do capital próprio da empresa.

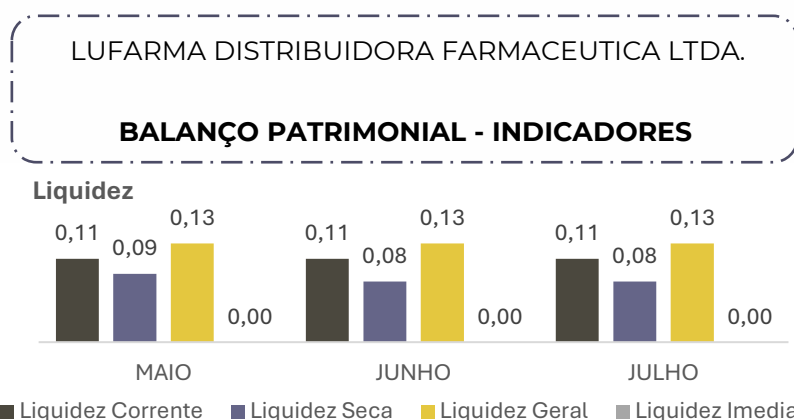

O índice de **LIQUIDEZ CORRENTE**, que avalia a capacidade de pagamento das dívidas de curto prazo utilizando os ativos circulantes, reportou um índice de 0,11 para junho e julho. Isso

significa que, para cada R\$ 1,00 de dívida de curto prazo, a empresa possui apenas R\$ 0,11 em ativos circulantes.

O índice de **LIQUIDEZ SECA**, que desconsidera os estoques e analisa a capacidade mais imediata para quitar as obrigações de curto prazo, atingiu um índice de 0,08 para junho e julho. Esse resultado evidencia que a empresa não possui recursos líquidos para cobrir seus compromissos imediatos.

Já a **LIQUIDEZ GERAL**, que leva em conta todos os ativos e passivos, tanto de curto quanto de longo prazo, registrou um índice de 0,13 para os meses de junho e julho, indicando que os ativos totais da empresa não são suficientes para honrar todas as suas obrigações.

Por fim, o índice de **LIQUIDEZ IMEDIATA**, que considera apenas o caixa e equivalentes de caixa, permanece apresentando índices de 0,00, revelando que a empresa não dispõe de recursos financeiros líquidos para cobrir suas dívidas imediatas.





LUFARMA DISTRIBUIDORA FARMACEUTICA LTDA.  
**BALANÇO PATRIMONIAL - INDICADORES**

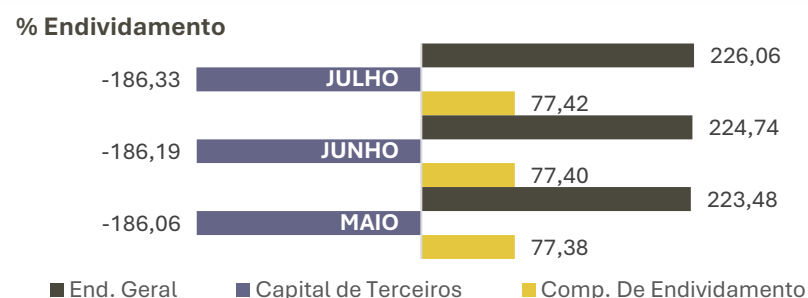

O **ENDIVIDAMENTO GERAL**, que mede a proporção do ativo total financiado por capitais de terceiros, atingiu em junho 224% e julho 226%. Esse índice acima de 100% indica que o total de dívidas da empresa supera o valor de seus ativos, revelando que os recursos disponíveis não são suficientes para cobrir todas as obrigações assumidas.

O Índice de **CAPITAL DE TERCEIROS**, que relaciona as dívidas totais ao patrimônio líquido, apresentou um índice de -186% para junho e julho. Esse resultado negativo decorre de um patrimônio

líquido a descoberto, o que significa que as dívidas da empresa ultrapassaram o valor de seus ativos.

Por fim, o Índice de **COMPOSIÇÃO DO ENDIVIDAMENTO**, que avalia a participação das dívidas de curto prazo (passivo circulante) no total do passivo, foi de 77% para junho e julho. Isso indica que a maior parte das obrigações da empresa vencem no curto prazo.



LUFARMA DISTRIBUIDORA FARMACEUTICA LTDA.

### RELAÇÃO DE FUNCIONÁRIO E SÓCIOS

Em junho, a empresa contava com 6 funcionários e 1 sócio administrador. Em julho, o número de funcionários subiu para 7 com a contratação de um novo colaborador, sem que houvesse desligamentos. Nesse mesmo período, o registro do sócio administrador não foi mantido.

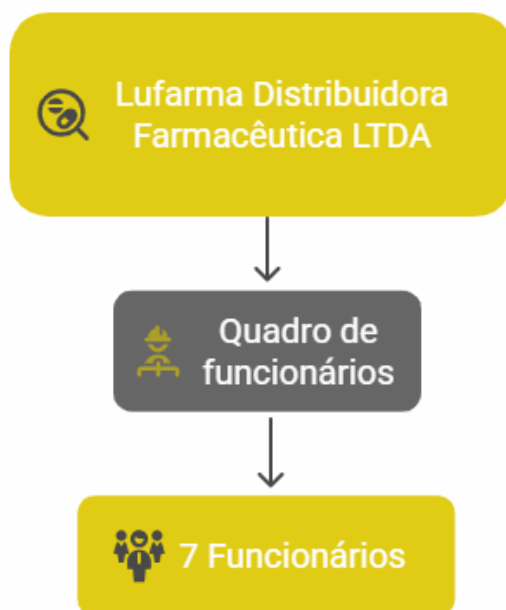

✉ contato@ajudd.com.br  
 🌐 www.ajudd.com.br

LUFARMA DISTRIBUIDORA FARMACEUTICA LTDA.

### ESTRUTURA DO PASSIVO CONCURSAL

Os relatórios apresentados junto à petição inicial indicam que o passivo total da recuperação judicial é de R\$19.396.550,44, sendo que todos os credores estão classificados na Classe III - Quirografários.

Abaixo, destacam-se os cinco principais credores da empresa, que somam 71,52% do total do passivo concursal:

CREDORES	VALOR
BANCO ITAU S/A	R\$ 5.140.611,80
CAIXA ECONOMICA FEDERAL	R\$ 4.771.701,71
BANCO SAFRA S/A	R\$ 1.887.955,64
BNB DO BRASIL	R\$ 1.119.390,60
BANCO DO BRADESCO	R\$ 952.722,11
<b>TOTAL</b>	<b>R\$ 13.872.381,86</b>

Em relação ao passivo tributário, foram apresentadas certidões negativas e positivas, contudo, não houve o detalhamento dos valores parcelados, o que impossibilita a demonstração clara da situação dos débitos existentes, sejam eles parcelados ou em aberto.



## CONSIDERAÇÕES FINAIS

Diante do exposto, espera a Administração Judicial ter cumprido os deveres, colocando-se à disposição para esclarecimentos de quaisquer dúvidas remanescentes.

Vitória da Conquista – BA, outubro de 2025.

### VICTOR BARBOSA DUTRA

Administrador Judicial  
OAB/MG 144.471 | OAB/BA 50.678

### LEONARDO VIANA SILVA

Administrador Judicial  
OAB/BA 61.828

### ADRIANO SINTRA SANTOS PEREIRA

Administrador Judicial  
OAB/BA 53.781

### LARISSA BLEZA

Administrador Judicial  
OAB/BA 81.696

### RACHEL CARDOSO

Contadora  
CRC-BA 46702/O

### UILMA CORREIA

Administradora

### DEISE XAVIER

Estagiária acadêmica

### CAMILA BATISTA

Estagiária acadêmica

### GABRIELA FERNANDES

Estagiária acadêmica

### GEOVANNA LUNA

Estagiária acadêmica

### PEDRO CAMPANHA

Estagiário acadêmico

✉ contato@ajudd.com.br

🌐 www.ajudd.com.br

