



Número: **8024654-77.2025.8.05.0274**

Classe: **OPOSIÇÃO**

Órgão julgador: **2ª V DOS FEITOS DE REL. DE CONS. CÍVEIS, COMERCIAIS E ACID. DE TRAB. DE VITORIA DA CONQUISTA**

Última distribuição : **21/11/2025**

Valor da causa: **R\$ 1.000,00**

Processo referência: **8003570-54.2024.8.05.0274**

Assuntos: **Administração judicial**

Segredo de justiça? **NÃO**

Justiça gratuita? **SIM**

Pedido de liminar ou antecipação de tutela? **NÃO**

Partes	Advogados
AJUDD - AUXILIO JUDICIAL & CONSULTORIA EM GESTAO LTDA (OPOENTE)	
	VICTOR BARBOSA DUTRA (ADVOGADO)
LUFARMA DISTRIBUIDORA FARMACEUTICA LTDA (OPOSTO)	

Documentos			
Id.	Data da Assinatura	Documento	Tipo
531670301	21/11/2025 16:06	DOC. 02 - RMA - Maio de 2025	Documento de Comprovação



LUFARMA DISTRIBUIDORA FARMACÊUTICA LTDA

Recuperação Judicial nº 8003570-54.2024.8.05.0274

RELATÓRIO MENSAL DE ATIVIDADES

Competência: maio de 2025



LUFARMA DISTRIBUIDORA FARMACEUTICA LTDA.

DEMOSNTRATIVO DO RESULTADO DO EXERCÍCIO

DRE	ABRIL	MAIO
RECEITA BRUTA	R\$ -	R\$ -
DEDUÇÕES DA RECEITA	-R\$ 0,84	-R\$ 0,88
RECEITA LIQUIDA	-R\$ 0,84	-R\$ 0,88
CUSTOS DA MERCADORIA VENDIDA	-R\$ 30,00	R\$ -
RESULTADO BRUTO	-R\$ 30,84	-R\$ 0,88
DESPESAS OPERACIONAIS	-R\$ 51.452,80	-R\$ 48.271,81
Despesas Administrativas	-R\$ 50.268,11	-R\$ 47.873,47
Despesas Financeiras	-R\$ 674,59	-R\$ 398,34
Despesas Tributárias	-R\$ 510,10	R\$ -
RESULTADO OPERACIONAL	-R\$ 51.483,64	-R\$ 48.272,69
Provisão de CSLL e IRPJ	R\$ -	R\$ -
(=) RESULTADO LÍQUIDO DO EXERCÍCIO	-R\$ 51.483,64	-R\$ 48.272,69

No mês de maio, a recuperanda não apresentou receita, mas registrou uma dedução de PIS e COFINS de R\$ 0,88 centavos.

Em relação aos custos, não foram registradas movimentações no mês de maio. Quanto ao resultado bruto, foi registrado um saldo negativo de -R\$ 0,88 centavos.

As despesas operacionais reportaram em maio um saldo de R\$ 48.271,81, sendo que deste, grande parte se encontra em despesas administrativas, devido principalmente as depreciações e amortizações e despesas com pessoal. Vale destacar que em comparação ao mês de abril, houve uma redução de 6,18% em despesas operacionais.

No que diz respeito ao resultado operacional, a recuperanda reportou um **prejuízo líquido de -R\$ 48.272,69 mil**, estando relacionado principalmente as despesas ocorridas no mês e a ausência de receita.

LUFARMA DISTRIBUIDORA FARMACEUTICA LTDA.

BALANÇO PATRIMONIAL - ATIVO

O Balanço Patrimonial é uma demonstração contábil essencial que evidencia a posição financeira da empresa em um ponto específico no tempo. Ele é estruturado em três componentes cruciais: Ativos, que englobam os recursos econômicos controlados pela entidade, ou seja, bens e direitos; Passivos, que abrangem as obrigações presentes da empresa; e Patrimônio Líquido.

BALANÇO PATRIMONIAL	ABRIL		MAIO	
Ativo Circulante	R\$	1.823.245,27	R\$	1.809.682,84
Caixa e Equivalentes de Caixa	R\$	52.687,44	R\$	52.096,90
Clientes	R\$	847.204,58	R\$	834.233,45
Outros Créditos	R\$	493.006,29	R\$	493.005,53
Estoques	R\$	430.346,96	R\$	430.346,96
Ativo Não Circulante	R\$	7.115.154,58	R\$	7.088.058,79
Realizável a Longo Prazo	R\$	278.879,90	R\$	278.879,90
Depósitos Judiciais	R\$	278.879,90	R\$	278.879,90
Imobilizado	R\$	6.836.274,68	R\$	6.809.178,89
TOTAL DO ATIVO	R\$	8.938.399,85	R\$	8.897.741,63

O **Ativo Circulante**, que são bens e direitos que podem ser convertidos em dinheiro em até 365 dias, apresentou em **maio** um saldo de R\$ 1.809.682,84. Ao analisar suas movimentações do mês, observa-se que a recuperanda registrou uma leve queda de -0,74% em comparação ao mês de abril, estando relacionada principalmente a conta de clientes e de caixa e equivalente de caixa, devido ao recebimento de duplicatas.

As demais contas permaneceram estáveis, sem registrar movimentações significativas durante o mês.

Quanto ao **Ativo Não Circulante**, representados por bens e direitos que exige um período maior que 365 dias para serem convertidos em dinheiro, apresentou em **maio** um saldo de R\$7.088.058,79. Foi identificado neste mês, que a recuperanda

apresentou movimentações apenas na conta do imobilizado, devido as depreciações de bens, sobretudo de imóveis.

LUFARMA DISTRIBUIDORA FARMACEUTICA LTDA.

BALANÇO PATRIMONIAL - PASSIVO E PATRIMÔNIO LÍQUIDO

BALANÇO PATRIMONIAL	ABRIL		MAIO	
Passivo Circulante	R\$	15.381.009,51	R\$	15.388.623,98
Empréstimo e Financiamentos		5.103.207,17		5.103.207,17
Fornecedores		3.675.995,65		3.676.295,65
Obrigações Tributárias		2.558.260,95		2.559.173,84
Obrigações Trabalhistas e Previdenciárias		751.094,95		757.496,53
Outras Obrigações		3.292.450,79		3.292.450,79
Passivo Não Circulante	R\$	4.496.302,88	R\$	4.496.302,88
Empréstimos		2.474.212,93		2.474.212,93
Obrigações tributárias		1.874.056,84		1.874.056,84
Outras obrigações		148.033,11		148.033,11
PATRIMONIO LIQUIDO	-R\$	10.687.386,88	-R\$	10.687.386,88
Capital	R\$	100.000,00	R\$	100.000,00
Lucros ou prejuízos acumulados	-R\$	10.787.386,88	-R\$	10.787.386,88
TOTAL DO PASSIVO E PATRIMÔNIO LÍQUIDO	R\$	9.189.925,51	R\$	9.197.539,98

O **Passivo Circulante**, que apresenta as dívidas da recuperanda com terceiros a curto prazo, ou seja, até 365 dias, reconheceu em **maio** um saldo de R\$ 15.388.623,98, registrando um leve aumento de 0,04% em comparação ao mês de abril. Destaca-se que as

movimentações no mês de maio foram vistas nas contas de obrigações trabalhistas e previdenciárias, obrigações tributárias e fornecedores, estando boa parte relacionadas diretamente com a folha de pagamento em obrigações trabalhistas e previdenciárias.

O Passivo Não Circulante, que apresenta as dívidas da recuperanda com terceiros a longo prazo, ou seja, acima de 365 dias, registrou no mês um saldo de R\$ 4.496.302,88. Destaca-se ainda que, suas contas não tiveram nenhuma movimentação neste mês, permanecendo estáveis.

O Patrimônio Líquido, que representa o valor residual dos seus ativos após a dedução de obrigações com terceiros, indicando o patrimônio próprio própria da empresa, apresentou em maio um patrimônio líquido a descoberto, registrando um saldo negativo de - R\$ 10.687.386,88. Essa situação decorre do reconhecimento de prejuízos acumulados, evidenciando a deterioração do capital próprio da empresa.

LUFARMA DISTRIBUIDORA FARMACEUTICA LTDA.

BALANÇO PATRIMONIAL - INDICADORES

Liquidez

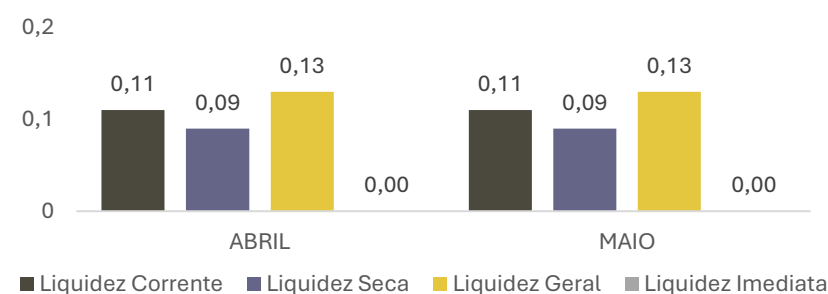

O índice de **LIQUIDEZ CORRENTE**, que avalia a capacidade de pagamento das dívidas de curto prazo utilizando os ativos circulantes, foi de apenas 0,11. Isso significa que, para cada R\$ 1,00 de dívida de curto prazo, a empresa possui apenas R\$ 0,11 em ativos circulantes.

O índice de **LIQUIDEZ SECA**, que desconsidera os estoques e analisa a capacidade mais imediata de quitação das obrigações de curto prazo, ficou ainda mais baixo, em 0,09. Esse resultado evidencia que, sem os estoques, a empresa tem recursos limitados para cobrir seus compromissos imediatos.

Já a **LIQUIDEZ GERAL**, que leva em conta todos os ativos e passivos, tanto de curto quanto de longo prazo, foi registrada em 0,13, indicando que os ativos totais da empresa não são suficientes para honrar todas as suas obrigações.

Por fim, o índice de **LIQUIDEZ IMEDIATA**, que considera apenas o caixa e equivalentes de caixa, foi de 0,00, revelando que a empresa não dispõe de recursos financeiros líquidos para cobrir suas dívidas imediatas.

LUFARMA DISTRIBUIDORA FARMACEUTICA LTDA.

BALANÇO PATRIMONIAL - INDICADORES

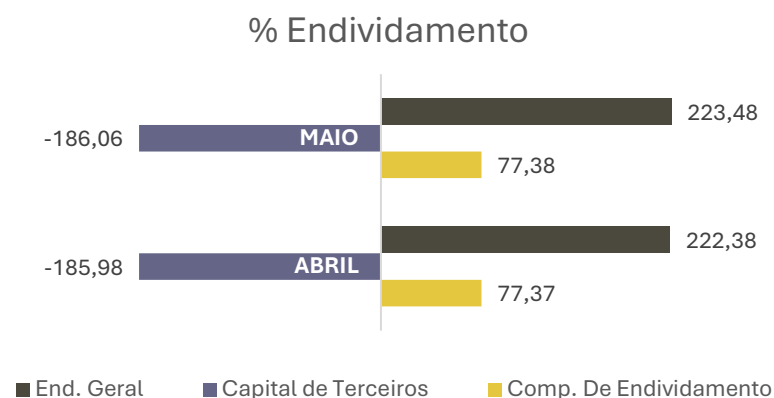

O **ENDIVIDAMENTO GERAL**, que mede a proporção do ativo total financiado por capitais de terceiros, atingiu no mês de **maio** 223%. Esse índice acima de 100% indica que o total de dívidas da empresa supera o valor de seus ativos, revelando que os recursos disponíveis não são suficientes para cobrir todas as obrigações assumidas.

O Índice de **CAPITAL DE TERCEIROS**, que relaciona as dívidas totais ao patrimônio líquido, apresentou um valor de -186%. Esse resultado negativo decorre de um patrimônio líquido a descoberto, o que significa que as dívidas da empresa ultrapassaram o valor de seus ativos.

Por fim, o Índice de **COMPOSIÇÃO DO ENDIVIDAMENTO**, que avalia a participação das dívidas de curto prazo (passivo circulante) no total do passivo, foi de 77%. Isso indica que a maior parte das obrigações da empresa vencem no curto prazo.

LUFARMA DISTRIBUIDORA FARMACEUTICA LTDA.

RELAÇÃO DE FUNCIONÁRIO E SÓCIOS

A recuperanda conta com 6 funcionários ativos e 1 sócio administrador. É importante mencionar que não houve nenhuma contratação ou desligamento apresentados no mês de **maio**.

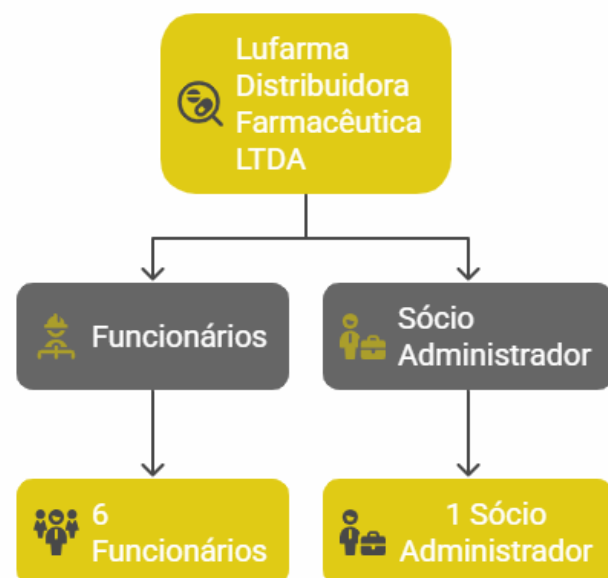

LUFARMA DISTRIBUIDORA FARMACEUTICA LTDA.

ESTRUTURA DO PASSIVO CONCURSAL

Os relatórios apresentados junto à petição inicial indicam que o passivo total da recuperação judicial é de R\$19.396.550,44, sendo que todos os credores estão classificados na Classe III - Quirografários.

Abaixo, destacam-se os cinco principais credores da empresa, que somam 71,52% do total do passivo concursal:

CREDORES	VALOR
BANCO ITAU S/A	R\$ 5.140.611,80
CAIXA ECONOMICA FEDERAL	R\$ 4.771.701,71
BANCO SAFRA S/A	R\$ 1.887.955,64
BNB DO BRASIL	R\$ 1.119.390,60
BANCO DO BRADESCO	R\$ 952.722,11
TOTAL	R\$ 13.872.381,86

Em relação ao passivo tributário, foram apresentadas certidões negativas e positivas, contudo, não houve o detalhamento dos valores parcelados, o que impossibilita a demonstração clara da situação dos débitos existentes, sejam eles parcelados ou em aberto.

CONSIDERAÇÕES FINAIS

Diante do exposto, espera a Administração Judicial ter cumprido os deveres, colocando-se à disposição para esclarecimentos de quaisquer dúvidas remanescentes.

Vitória da Conquista – BA, outubro de 2025.

VICTOR BARBOSA DUTRA

Administrador Judicial
OAB/MG 144.471 | OAB/BA 50.678

LEONARDO VIANA SILVA

Administrador Judicial
OAB/BA 61.828

ADRIANO SINTRA SANTOS PEREIRA

Administrador Judicial
OAB/BA 53.781

LARISSA BLEZA

Administrador Judicial
OAB/BA 81.696

RACHEL CARDOSO

Contadora
CRC-BA 46702/O

UILMA CORREIA

Administradora

DEISE XAVIER

Estagiária acadêmica

CAMILA BATISTA

Estagiária acadêmica

GABRIELA FERNANDES

Estagiária acadêmica

GEOVANNA LUNA

Estagiária acadêmica

PEDRO CAMPANHA

Estagiário acadêmico

✉ contato@ajudd.com.br

🌐 www.ajudd.com.br

